

commune de
YERVILLE

YERVILLE
Normandie

PLU modification n°2
du Plan
Local d'Urbanisme

plan de zonage
commune entière

fonds de plan mis à jour en 2011
échelle 1/5000

Fonds de plan dressé par :
S.C.P. BROS CHAPPELIER LECOURT
Société de GEOMETRES EXPERTS
1000 Chemin de Cleres
76230 BOIS GUILLAUME
Tel : 02.35.70.54.60
Fax : 02.35.15.28.45

chargé d'études de la
modification du P.L.U. : Perspectives Urbanistes Yves et Gauvain ALEXANDRE
Cidex 7 76890 BUTOT Tel. 03.02.35.34.76.63 Fax. 03.02.35.34.78.97

légende noir et blanc

- U**(plus indice) zone urbaine
- AU**(plus indice) zone à urbaniser
- A**(plus indice) zone agricole
- N**(plus indice) zone naturelle et forestière
- délimitation de zone
- - - - - délimitation de secteur
- espace boisé classé EBC
- alignement d'arbres existants ou à planter classé en espace boisé classé EBC
- emplacement réservé
- zones de danger Z1 et Z2 liée à une installation industrielle classée particulière
- urbanisation extérieure à la commune

légende couleur

- zone urbaine
- zone à urbaniser
- zone agricole
- zone naturelle et forestière
- Espace affecté par un risque d'effondrement de cavité souterraine
- Espace affecté par un risque d'inondation

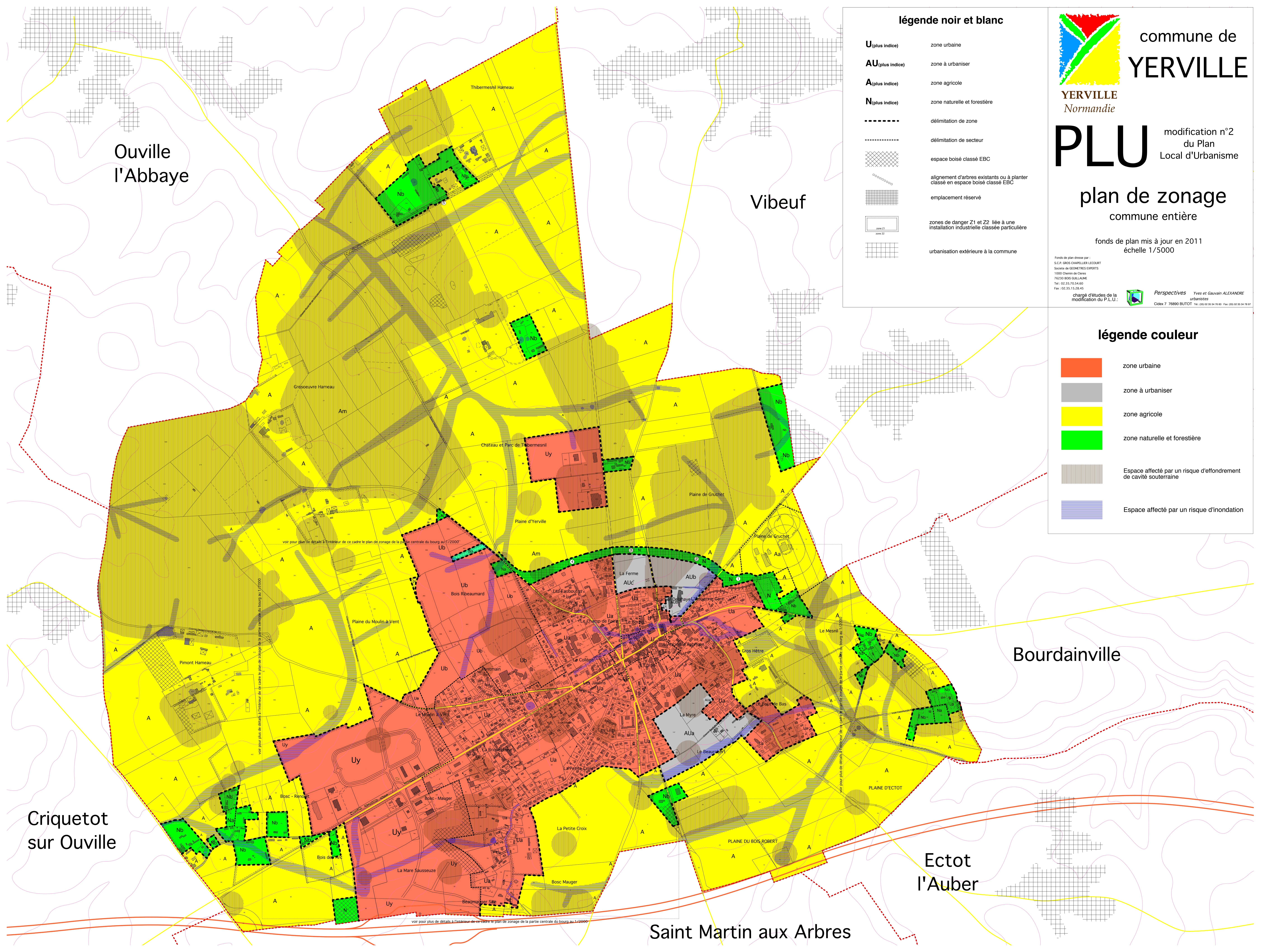

Ouville
l'Abbaye

Vibeuf

Bourdainville

Criquetot
sur Ouville

Ectot
l'Auber

Saint Martin aux Arbres